



4

(. .2561 - 2564)



“

”

. .2559



..2561 - 2564
..2534
(7) ..2550

..2561 - 2564 8

- 1.
- 2.
- 3.
- 4.
- 5.
- 6.
- 7.
- 8.

“

”

17 2559

1			1
	1.1		
	1.2		
	1.3		
	1.4		
2			10
	2.1		
		. .2558 – 2559	
	2.2		
		. .2558 – 2559	
	2.3		
	2.4		
	2.5	(Context Map)	
	2.6	(Positioning)	
	2.7	(WAOT Analysis)	
	2.8	(TOWS MATRIX)	
	2.9	3 (3 Horizons)	
3		4 (. .2561 – 2564)	39
	3.1		
	3.2		
	3.3		
	3.4		
	-	1	
	-	2	
	-	3	
	-	4	
	-	5	
4			56
	-	(.)	
	-	(.)	
	4 (. .2564 – 2564)		

1.4

999999999999999999999999999999999999

1.

“ ” “ ” ()

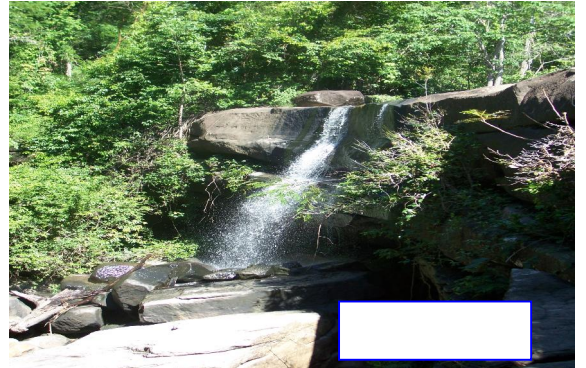

“ ”

“ ”

..

)

..

(

..

5

/





1.2

"

"

.3

-
-
-
-
-

		(, , , ,)	<p>.</p> <p>.</p>

91,213
23,992
2,368
15,321
()

()

- () WAT LOANG PU JAM 9

- () WAT MECHEKEAW 3

8

- ()

-

- () 3

() () WAT HOAKHOA 7

-

-

4

(.24)
10

9

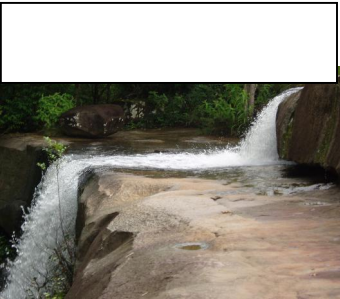
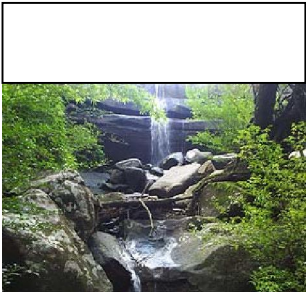

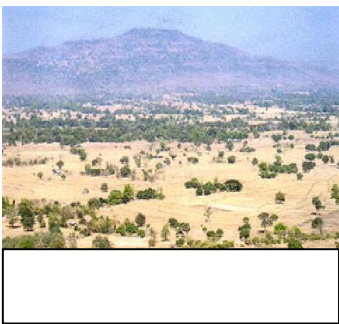
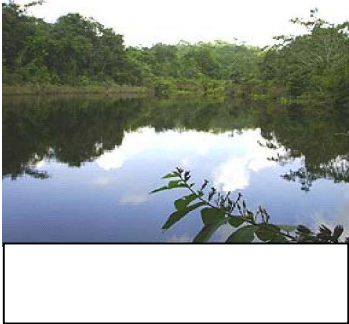

. 63,052 / /
. 9 (.. 9)

()
,
,
,
,
,
,
,
,
,

,

6

.

.

.

.

-

-

.

.

.

()

-

-

-

-

-

-

-

-

-

-

7

250

12

• •

24

5

34 (1)

7,49

, 2

,77

29

1		990	
2	2501	726	
3	" "	226	
4		89	
5		225	
6		113	
7		179	
8	" "	122	
9	2	116	
10		29	
11	1	64	
12		140	
13		51	
14	11()	65	
15		130	
16		61	
17		270	
18		151	
19		43	
20		13	
21		15	
22	1	42	
23		48	
24		141	
	()		
25		58	

26		42	
27	1	27	
28		41	

9

29	2	38	
30	1	28	
31		130	
32		20	
33		82	
34		101	
		4,616	
5			
35		1,014	
36		292	
37		280	
38		114	
39		183	
		1,883	

- 2 (,)

- 5

- 6

-

-

-

. .2558 - 2559

/

2.4

(Context Map)

(Positioning)

(SWOT analysis)

(Tows Matrix)

3 (3 Horizons)

999999999999999999999999999999999999

2

10

2.1

. .2558 -2559

. .2558 3

2,536,400

	/							
			/	(Function)			(/)	
		()	()	()	()	()		
1								
1		-	,	-	-	-		
2		-	,	-	-	-		
3		-	,	-	-	-		
4		-	549,400	-	-	-		
....4.....		-	2,536,400	-	-	-		

. 2559

5

9,669,000

11

1

	/							
			/	(Function)			(/)	
1		-	, ,	-	-	-		
2		-	, ,	-	-	-		
3	()	-	, ,	-	-	-		
4	()	-	,	-	-	-		
5	8	-	227,000	-	-	-		
5....		9,669,000					

()

		/	
1.	1	1. 3 4 2. 3.	
2	2	1. 2. 3. ()	
3	3	1. 2. 3. ()	

		/	
4	4	1. 400 / 4 1000 3	
5	5	1. - () 2. " " 200-300	
6.	6	1. () 10 2. () / ()	

		/	
7.	7	<p>1. 10 10 10</p> <p>2.</p> <p>3.</p> <p>4. 2 .</p> <p>5.</p>	
8	8	<p>1.</p> <p>2.</p> <p>.50 . .200 . 2 .</p> <p>3.</p> <p>6 .</p>	

		/	
	8	4. 5. - 4 .	
	9	1. 2. 4 5 . .9 3. 3 . 4.	
10.	10	1. 10 2. ' / ' 13	

		/	
11.	11	1.	
12.	12	1. 2. 8 120 (5) 3. 500 (-)	

		/	
1	1	<div>1.</div> <div>2 400</div> <div>2.</div> <div>3.</div> <div>4.</div> <div>5.</div> <div>6.</div> <div>800</div>	

		/	
2.	2	<div>1. <div>2 . 1 100</div><div>1 (.2 , .6) 1</div></div> <div>2. <div>()</div><div>30 () 10 10 3</div></div> <div>3. <div>2 . (-)</div><div>120</div></div> <div>4. <div>/ (20)</div></div>	

		/	
3	3	<div>1. 4,500 2. 4. 10 10 45 250 5. 15 6. - 7. 122</div>	

		/	
4.	4	<div>1. 800</div> <div>2.</div> <div>3.</div> <div>4.</div> <div>1,000</div>	
5.	5	<div>1.</div> <div>2.</div> <div>10 5</div> <div>3.</div>	

		/	
6.	6	<div>1. 6</div> <div>2 .</div> <div>2.</div> <div>3.</div> <div>-</div> <div>20-30</div>	
7.	7	<div>1.</div> <div>2.</div> <div>-</div> <div>3.</div> <div>4.</div> <div>5.</div> <div>6.</div> <div>7.</div>	

		/		
1	1.	-		- / ,
2	2. -	-		- " " " "

/

2

		/		
1	(. .)			
2				
3				
4				
5				
6				
7				
8				

		4		24	
24		/			
1					
2					
3					
4					
5					

		/		
1	1	(2,000)		1.
	2.	2. 1 - 7		2. .1 - .7
2	2			1.
	1.	(.11 - .2)		2.
	2.			

		/		
3.	3.	- -		3.
		()		-
		-		
	3	3		1.
				2.
	2.			3.
	3.			1.
4	5	3		2.
	1.			3.
	2.			

5	<div>6</div> <div>1.</div> <div>2.</div> <div>3.</div>	<div>,</div> <div>6</div> <div>1,500</div>		<div>1.</div> <div>2.</div> <div>3.</div>
6	<div>7</div> <div>1.</div> <div>(</div> <div>)</div> <div>2.</div>	<div>-</div>		<div>1.</div> <div>-</div> <div>2.</div>
7	<div>9</div> <div>1.</div>			<div>1.</div>

8	<div>2.</div> <div>3.</div> <div>1.</div> <div>2.</div> <div>3.</div> <div>4.</div> <div>10</div>	<div>...</div> <div>...</div> <div>...</div> <div>...</div> <div>...</div> <div>...</div>		<div>2.</div> <div>3.</div> <div>1.</div> <div>2.</div> <div>3.</div>
---	---	---	--	---

5

		/		
1		2 800 70 5		
2				
3				
4				

5		200,000		
---	--	---------	--	--

7

		/		
1				
2				

		/		
--	--	---	--	--

1				
2				
3				

1. /

1.1 ()/

- 9 .1, .4 . , .1, .3, .4, . , .3 .
 , .2, .5, .6 .
 - 11 .1, .4, .7, .11 . , .7, .14 . ,
 .3 . , .1, .2, .3, 10 . ,
 - 1 .9 .

2. - / /

2.1 -
 11 .1, .4, .7 . , .2 . , .5, .
 10 . , .2 . , .8, .12 . , .4 . , .10 .
 5 .1 . , .5, .10, .14 . ,
 .5 .

2.2
 2 .1 , .9 .
 2 .4, .6 .

2.3
 1 6 .

3. /

3.1 , ,
 ' 10 .3, .7 . , .3 . , .2, .3, .6, .7,
 .9 . , .4 . , .8 .
 - 7 .11 , .10 . , .7 . , .10
 . , .5 . , .7 . , .4 .

4.

4.13 /
 - 1 8 .
 - 1 4 .
 - 14 .
 4.2
 1 7 .

5. / /
- 5.1 1 4 . 1 . , 1 . , 7 . ,
- 4 .
- 5.2 1 14
- 5.3 1 3
- 5.6 - 1 14
6. 2 1, 5
7. - 1 7
8. - 1 7

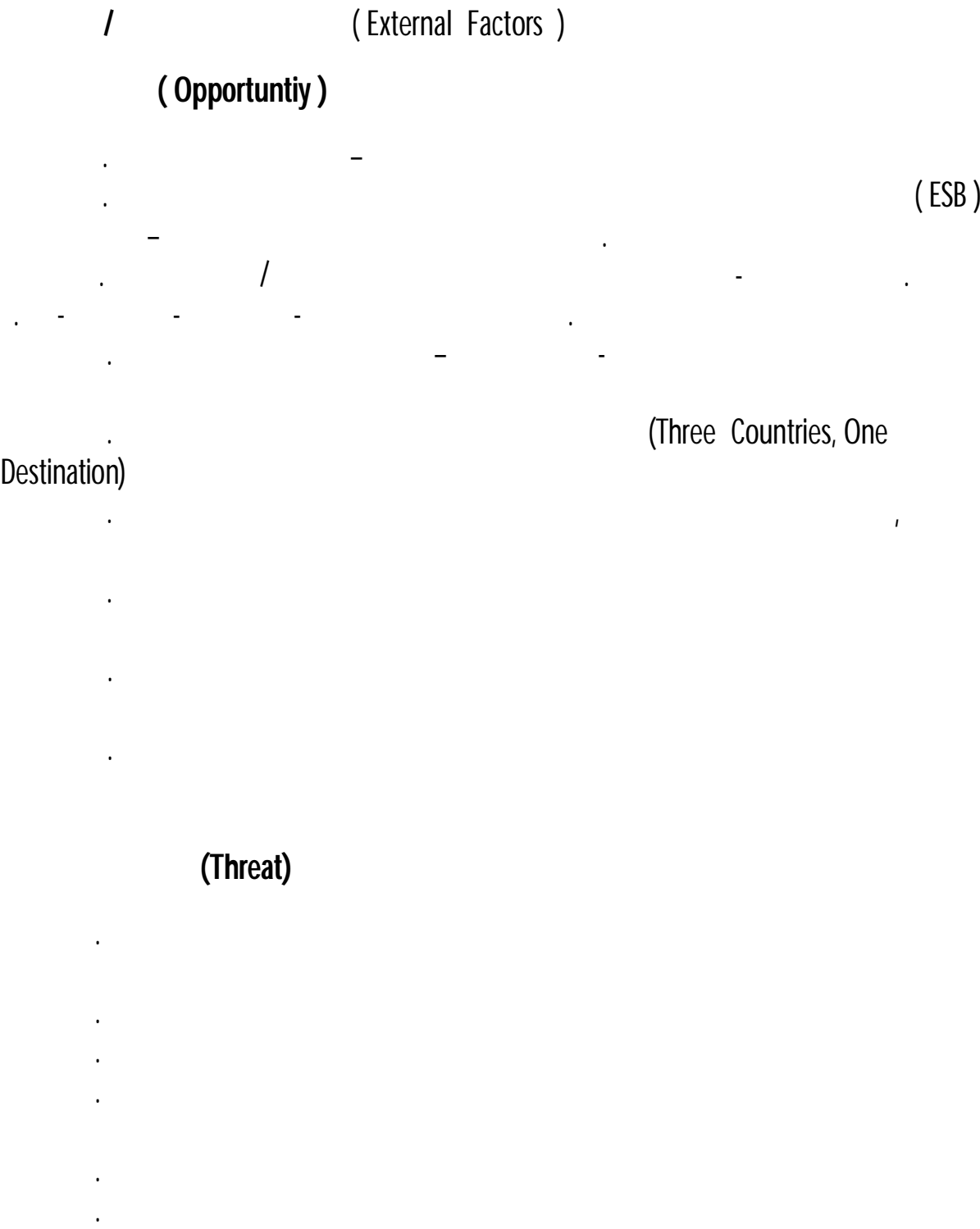

	.	-						
	.							
	.							
	.	OTOP						
	5.							
	6.			(-)	
	7.							-
(EWEC)			-	-	-	-	-	-
	8.							
(ESB)	-	-	-					



แผนท้าวย่าง 3 ระยะ - 3 Horizons Plan

อำเภอคำชะอี

จังหวัดมุกดาหาร

ระยะใกล้ (ปัจจุบัน)

ระยะกลาง

ระยะไกล

วันนี้ยังไม่รู้
ต้องหาข้อมูลเพิ่ม

ทำได้โดยอาศัย
งบและทรัพยากร
จาก Functions
และจังหวัด

ทำได้โดยอำเภอมี
งบและทรัพยากร

- การแก้ไขปัญหายะลั่นชุมชน
- การแก้ไขปัญหาระยะค้ำในสินค้าเกษตร
- การแก้ไขปัญหาล้างคัม

- โครงการพัฒนารวมด้านสิ่งแวดล้อมของอำเภอคำชะอี (ปัญหายะลั่น, น้ำเสียจากชุมชน, ว่างงาน)
- การแก้ไขปัญหาล้างคัมด้านสิ่งแวดล้อม

- การแก้ไขปัญหาล้างคัม
- การแก้ไขปัญหาระยะค้ำและสิ่งแวดล้อม

- 1.โครงการส่งเสริมแหล่งท่องเที่ยวเชิงอนุรักษ์ ภูผากุด ค่ายพักแรมศึกษาธรรมชาติ
- 2.โครงการพัฒนาแหล่งน้ำ เช่น ก่อสร้างอ่างเก็บน้ำขนาดเล็ก ก่อสร้างฝายขนาดเล็ก ขุดลอกบึงหนองพื้นที่แหล่งน้ำธรรมชาติ
- 3.กิจกรรม,โครงการ อนุรักษ์ประเพณีวัฒนธรรม ชนเผ่า เผ่าไท เผ่าญ้อ

- 1.โครงการเพิ่มประสิทธิภาพการบริหารภาคการเกษตร, สินค้า OTOP
- 2.โครงการพัฒนาโครงสร้างพื้นฐานแหล่งน้ำเพื่อการเกษตร
- 3.โครงการพัฒนาแหล่งท่องเที่ยวทางวัฒนธรรม, ศาสนา วัดถ้ำเจีย, วัดถ้ำหลวงปู่เสาร์, ฤๅษ

- โครงการพัฒนาแหล่งน้ำเพื่อการเกษตรแบบบูรณาการ
- การเพิ่มประสิทธิภาพการผลิตภาคเกษตร
- แผนงานสร้างการแข่งขันภาคเกษตรกรรม
- โครงการพัฒนาโครงการพื้นฐานสำหรับกลุ่มผู้สูงอายุ

- 1.ประชุมชี้แจงทำความเข้าใจส่วนราชการ/อปท. การทำยุทธศาสตร์พัฒนาอำเภอ
- 2.ประชุมชี้แจง ให้ความรู้ แก่เกษตรกรด้านการเพาะปลูกพืชเศรษฐกิจ ข้าว อ้อย มันสำปะหลัง ยางพารา
- 3.การอบรมสัมมนา ข้าราชการในพื้นที่อำเภอ

- 1.โครงการปรับปรุงและพัฒนาองค์กรอำเภอให้มีศักยภาพและมีความพร้อม เช่น
 - มีศูนย์ฝึกอบรม, ประชุม ที่ได้รับมาตรฐาน
 - อบรมเพิ่มประสิทธิภาพเจ้าหน้าที่ของรัฐ
- 2.โครงการพัฒนาหน่วยงาน อปท. เพื่อความพร้อมประเทศอาเซียน

- 1.โครงการอนุรักษ์ฟื้นฟูประเพณีวัฒนธรรมพื้นบ้าน แบบยั่งยืน
- 2.โครงการอบรมพัฒนากลุ่มผู้สูงอายุ
- 3.การสร้างกระบวนการเรียนรู้แก่หมู่บ้าน/ชุมชน

4 (. .2561 - 2564)

3.5

3.6

3.7

38

- | | |
|---|---|
| - | 1 |
| - | 2 |
| - | 3 |
| - | 4 |
| - | 5 |

	3	4	(. 2561 - 2564)	
3.1	"			"
3.2				
	32.1			
	3.2.2			
	32.3			
	3.2.4			
	3.2.5			
3.3				
			"	" 3
1.	"	"	"	"
2.				
3.				
-.		(Traditional Farming)		
		(Smart Farming)		
	(Entrepreneur)			
-	Traditional SMEs	SMEs		
Smart Enterprises	Startups			
-	Traditional Services			High Value Services
-				
3.4				
.				
.				
.				

•

•

•

•

•

•

•

•

.

•

ACMECS

•

•

•

•

•

•

•

•

.

•

•

•

•

•

•

•

•

•

•

.

•

•

.

.

.

.

.

.

.

/

.

.

.

.

.

)

.

.

.

OTOP

(



(e-commerce)

(Logistics Management)

(Distribution Center)

/

(Food safety)

- 1.
- 2.
- 3.
- 4.
- 5.
- 6.
- 7.

ACMECS

ACMECS

/

()

.

.

.

/

1.

2.

3.

4.

.

.

.

.

.

.

.

.

.

.

.

.

.

.

/

1.

2.

3.

4.

5.

6.

.

.

.

.

.

.

.

/

.

.

()

.

.

.

/

- 1.
- 2.
- 3.
- 4.
- 5.
- 6.

.

.

.

.

.

.

.

.

/

- 1.
- 2.
- 3.

.

.

.

.

.

.

.

.

.

.

.

.

.

(Good governance)

.

()

.

/

1.

5

2.

3.

4.

5.

(M)

(eService)

egovernment

<div><div>.</div><div>.</div><div>.</div><div>.</div><div>.</div><div>.</div><div>.</div><div>.</div><div>.</div><div>.</div></div>	<div><div>.</div><div>(Value Creation)</div><div>.</div><div>.</div><div>.</div><div>.</div><div>.</div><div>(Food Safety)</div><div>.</div><div>.</div><div>.</div><div>.</div></div>	<div><div>-</div><div>(Value Creation)</div><div>-</div><div>(Food Safety)</div><div>-</div><div>-</div><div>-</div><div>-</div></div>

	.	-
	.	-
	.	-
.	.	-
.	/	/
.	.	-
.	.	-
.) (-
.	.) (

.	.	-
.		- .
.	.	-
.	.	-
.	.	-
.	.	-
.	.	-

.	.	-
.	.	-
.	.	-
.	.	-
.	(eService)	(eService)
.	.	-
	egovernment	
.	.	

	.	-
	.	-
	.	-
	(Good governance)	
	.	-
	()	
		(Good governance)
	.	-
		()
		-

	. .2561	. .2562	. .2563	. .2564	
1.	3,740,600	-	-	-	..
2.	6,600,000	1,100,000	1,250,000	1,250,000	..
3.	32,868,000	10,956,000	10,956,000	10,956,000	..
4.	-	257,072	257,072	257,072	..
5.	-	634,375	634,375	634,375	..
6.	-	91,072	91,072	91,072	..
7.					..

1.					
-	-	-	15,000	15,000	
300					
2.	-	-			
-	-	-	55,000	55,000	
-	-	-	25,000	25,000	
7	43,208,600	13,038,519	13,283,519	13,283,519	

2:

		2561	2562	2563	2564	
1.	-	40	40	60	70	1.
2.	(Value Creation)					(Value Creation) 1.1
3.	-					1.2
	(Food Safety)					1.3
	-					2.
	-					(Food Safety) 3.
						4.

		2561	2562	2563	2564	
4.	-					5.
5.						
6.						

	. .2561	. .2562	. .2563	. .2564	
1.	-	2,200,000	-	-	..
(8.)					
2.	-	2,240,000	-	-	..
(9.)					
3.	-	2,200,000	-	-	..
(12.)					
4.	-	3,846,000	-	-	..
5.	-	1,522,500			..
(premix) 1 .					
6.	-	1,050,000			..
(premix) 14 .					
7.	-	1,100,000			..
(1.)					
8.	-	1,386,000			..
(5.)					
9.	-	1,320,000			..
(7.)					
10.	-	1,414,600			..
(8.)					

		. 2561	. 2562	2563	. 2564	
11.	-	-	1,960,000			..
	(9.)					
12.	-	-	1,960,000			..
	(10.)					
13.	-	-	2,319,999			..
	(3.)					
14.	-	-	2,974,999			..
	(4.)					
15.	-	-	2,251,999			..
	(5.)					
16.	-	-	1,455,999			..
	(6.)					
17.	-	-			1,827,000	..
	(12.)					
18.	-	-			1,968,000	..
	(6.)					
19.	-	-			1,780,000	..
	(6.)					
20.		-			1,935,000	..
21.		-			762,000	..
.27	(4.)					
22.	(2.)	-			373,000	..
23.	27	-			367,000	..

	. .2561	. .2562	. .2563	. .2564	
(8.)	-				
24.				805,000	..
(9.)	-				
25. (9.)			973,000		..
26. .	-		805,000		..
27. .	-		586,000		..
28. .	-		973,000		..
29. ()	-		2,326,000		..
30. ()	-		7,835,000		..
31.	-		841,000		..
32. 8	-		1,008,000		..
()					
33.	1,968,000	-	-	-	..
26 .					
34.	1,257,000	-	-	-	..
.4 .					
35.	1,960,000	-	-	-	..
.					
36.	12,900,000	-	-	-	..

	. .2561	. .2562	. .2563	. .2564	
37.	9,425,000	-	-	-	. .
38.	1,997,200	-	-	-	. .
39.	100,000	-	-	-	. .
40.	100,000	-	-	-	. .
41.	170,000	-	-	-	. .
48 .5					
	29,877,200	31,202,096	15,347,000	9,817,000	

3:

		. . 2561	. . 2562	. . 2563	. . 2564	
1.	-	40	40	60	70	1.
2.						2.

	. .2561	. .2562	. .2563	. .2564	
ACMECS					3.
					4.
					5 ACMECS
4. ()	40,000	40,000	40,000	40,000	. .
	40,000	40,000	40,000	40,000	

4

		2561	2562	2563	2564	
3	-	40	40	60	70	1.
	-					2.
	-					3.

	. .2561	. .2562	. .2563	. .2564	
1. - _____ / (/) /) - / .2 2. _____	63,700	63,700	63,700	63,700	. .
	50,000	50,000	50,000	50,000	. .
2	113,700	113,700	113,700	113,700	

5:

		$\begin{smallmatrix} \cdot \cdot \\ 2561 \end{smallmatrix}$	$\begin{smallmatrix} \cdot \cdot \\ 2562 \end{smallmatrix}$	$\begin{smallmatrix} \cdot \cdot \\ 2563 \end{smallmatrix}$	$\begin{smallmatrix} \cdot \cdot \\ 2564 \end{smallmatrix}$	
1.	1.	40	40	60	70	1.
	2.					2.
	3.					3.
2.	4.					4.
	5.					5.
3.	6.					6.
	7.					7.
4.	8.					8.
5.						
6.						

	. .2561	. .2562	. .2563	. .2564	
1.	3,740,600				..
2.	28,800	28,800	28,800	28,800	..

-					
3.	70,000	70,000	70,000	70,000	..
_____ /					
/					
/ /					
/					
4	3,839,400	116,800	116,800	116,800	

6:

		2561	2562	2563	2564	
1.	-	40	40	60	70	1. /
2.	/					2.
3.	-					3.
4.	-					4. ()
5.) (5.
6.	- .					

	..2561	..2562	..2563	..2564	
1.	-	120,000,000	-	-	..
2.	200,000	200,000	200,000	200,000	..
3.	-	120,000	120,000	120,000	..
4.	-	120,000	120,000	120,000	..
4	200,000	120,440,000	440,000	440,000	

7:

		2561	2562	2563	2564	
1.	-	40	40	60	70	1.
2.						2.
	-					3.
3.	-					4.
4.						
	-					
5.						

	2561	2562	2563	2564	
1.	50,000	50,000	50,000	50,000	..
2.	50,000	50,000	50,000	50,000	..
3.	20,000	20,000	20,000	20,000	..
4.	20,000	20,000	20,000	20,000	..
5. " . "	30,000	30,000	30,000	30,000	..
6.	50,000	50,000	50,000	50,000	..
	220,000	220,000	220,000	220,000	

		2561	2562	2563	2564	
	-					6. 7. 8. 9. (Good governance) 10. () 11.

	.. 2561	.. 2562	.. 2563	.. 2564	
1. Internet	200,000	20,000	20,000	20,000	..
2. 10	200,000	300,000	300,000	300,000	..
	400,000	520,000	320,000	320,000	

(Project idea)					(12)				
(8)		(9)	(10)	(11)	2,561 ()	2,562	2,563	2,564	2561- 2564
1.		1	2	.		1,000,001			1,000,004
2. 1,000 - 1 4	1	1	2	.		449,200			449,200
3. - 2 3 6.30 8	1	1	1	.		99,400			99,400
4. - 10 W6 100 2 2.5 4	1	1	1	.		650,000			650,000
5. - W 6 80 1.5 1	1	1	1	.		111,000			111,000
						2,309,601			2,309,604

(Project idea)					(12)				
(8)		(9)	(10)	(11)	.. 2,561 ()	.. 2,562	.. 2,563	.. 2,564	.. 2561- 2564
1. - 4 2,000	1	1	2	.	3,000,000	-	-	-	3,000,000 - -
2. 1-11 5 - 6 1,131 5	1	1	2	.		3,393,000			3,393,000 - -
3. 1-11 4 - 6 1,500 5	1	1	2	.		45,000,000			45,000,000 - -
4. 5	1	1	2	.		2,000,000			2,000,000 -

5.	1	1	2	.		908,000			908,000
- 4	450	0.15							-
6.	7	1	2	.		1,214,000			1,214,000
- 4	600	0.15							-
7.		1	2	.		937,000			937,000
()								-
9									-
- 4	500	0.20							-
8.		1	2	.		275,000			275,000
()	10							-
- 5	100	0.15							-
9.	4	1	2	.		1,451,000			1,451,000
10.		1	2	.			1,000,000		1,000,000
11.		1	2	.			1,000,000		1,000,000
12.		1	2	.			1,000,000		1,000,000
13.		1	2	.			1,000,000		1,000,000

14.	(.)	1	1	2	.			100,000		100,000
15.		1	1	2	.			500,000		500,000
16.		1	1	2	.			100,000		100,000
17.		1	1	2	.			1,000,000		1,000,000
18.		1	1	2	.			500,000		500,000
19.	.	1	1	2	.			500,000		500,000
20.	()	1	1	2	.			500,000		500,000
21		1	1	2	.			500,000		500,000
22	.	1	1	2	.		1,000,000	1,000,000		2,000,000
23.		1	1	2	.		500,000			500,000
24.		1	1	2	.		500,000			500,000
25.	()	1	1	2	.		300,000			300,000
26.		1	1	2	.		500,000			500,000
27.	.	1	1	2	.		500,000			500,000
28.		1	1	2	.		1,000,000			1,000,000
29.	.	1	1	2	.		500,000			500,000

									-
53.	5	1	1	2	.	1,782,000	-	-	1,782,000
-	4 800 0.15								-
	0.50								-
54.	6	1	1	2	.	1,372,000	-	-	1,372,000
-	5 500 0.15								-
	0.50								-
55.	8	1	1	2	.	1,715,000	-	-	1,715,000
-	5 625 0.15								-
	0.50								-
56.	10	1	1	2	.	1,715,000	-	-	1,715,000
-	5 625 0.15								-
	0.50								-
57.		1	1	2	.	1,372,000	-	-	1,372,000
	12								-
-	5 500 0.15								-
	0.50								-

3									-
67. - 3	1	1	2	.		100,000			100,000
									-
68. 9	1	1	2	.		100,000			100,000
									-
69. (/ -	1	1	2	.		200,000			200,000
									-
70. 2 (-)	1	1	2	.				100,000	100,000
									-
71. 100,000	1	1	2	.				100,003	100,003
(-) 2									-
72. 3	1	1	2	.				100,000	100,000
									-
73. - 3	1	1	2	.				100,000	100,000
									-
74. 4	1	1	2	.				200,000	200,000

86.	1	1	2	.		1,000,000			1,000,000
87. 1- 6	1	1	2	.		1,000,000			1,000,000
88. 1- 6	1	1	2	.		1,000,000			-
89. 1- 6	1	1	2	.		2,000,000			-
90. (-) 1 - 4.00 400.00 0.15	1	1	2	.		8,228,950			- -
91. (-) 2 - 4.00 300.00 0.15	1	1	2	.		6,724,600			- -
92. () 5 - 4.00 700.00 0.15	1	1	2	.				1, 442,503	- - -
93. (-)	1	1	2	.				17,798,700	17,798,700

									-
107.	3	1	1	2	.	1,775,000	-	-	1,775,000
-	4 777 0.15								-
108.		1	1	2	.	8,313,000	-	-	8,313,000
	4								-
-	4 3,340 0.15								-
	0.00-0.50								-
	13,360								-
	2,004								-
109.		1	1	2		1,097,000	1,097,000	1,097,000	4,388,000
	4								-
-	4 440 0.15								-
	0.00-0.50								-
	1,760								-
	264								-
110.		1	1	2	.		575,000	575,000	1,725,000
	4								-

-	4	230	0.15							-
		0.00-0.50								-
		920								-
		138								-
111.		1		1	2	.	4,000,000			4,000,000
112.		2		1	2	.	4,000,000			4,000,000
113.		3		1	2	.	4,000,000			4,000,000
114.		4		1	2	.	4,000,000			4,000,000
115.		5		1	2	.	4,000,000			4,000,000
116.				1	2	.	12,000,000			12,000,000
117.		1- 6		1	2	.	6,000,000			6,000,000
118.				1	2	.	2,000,000			2,000,000
										-
119.		-		1	2	.			8,000,000	8,000,000
120.		1- 6		1	2	.			500,000	500,000
121.				1	2	.			1,000,000	1,000,000

0.20										-	
0.20										-	
134.				1	1	2	.			55,900	55,900
	12										-
-	4.00	23	0.15								-
0.20											-
135.				1	1	2	.			470,000	470,000
	14										-
-	4.00	20	0.15								-
136.				1	1	2	.			263,000	263,000
	3		-								-
-	5.00	700	0.70								-
137.			4	1	1	2	.			68,800	68,800
-	4.00	390	0.20								-
138.				1	1	2	.			1,594,000	1,594,000
	6										-
-	4.00	700	0.15								-

-	3.00	400	0.15						-
		0.20							-
144.				1	1	2		55,900	55,900
	12								-
-	4.00	23	0.15						-
		0.20							-
145.				1	1	2			470,000
	14								-
-	4.00	20	0.15						-
146.					1	2		275,000	275,000
()		10					-	-
-	5	100	0.15						-
-	5.92			3	1	1		1,481,800	1,481,800
							43,544,000	137,474,650	12,270,000
								64,471,403	257,760,053



ที่ ๒๐ /๒๕๕๙

เรื่อง แต่งตั้งคณะกรรมการบริหารงานอำเภอ (กบอ.)

ด้วยกรมการปกครอง ได้กำหนดให้มีการจัดระบบการบริหารงานระดับอำเภอให้สอดคล้องกับแนวทางการจัดระบบการบริหารงานระดับจังหวัด โดยมุ่งให้อำเภอเป็นหน่วยบริหารงานเชิงบูรณาการที่มีสมรรถนะในการนำนโยบายรัฐบาล ยุทธศาสตร์ และระเบียบวาระแห่งชาติไปสู่การปฏิบัติอย่างมีประสิทธิภาพ และเกิดประสิทธิผล ตลอดจนสามารถดูแล แก้ไขปัญหาในระดับพื้นที่อย่างทั่วถึง ทันทีที่ และเป็นที่ยังพอใจของประชาชน จึงกำหนดแนวทางการจัดระบบบริหารงานอำเภอ โดยกำหนดให้มีคณะกรรมการบริหารงานอำเภอ (กบอ.) เพื่อทำหน้าที่เป็นกลไกขับเคลื่อนในระดับอำเภอ และประสานความร่วมมือกันทุกภาคส่วน และกำหนดให้มีกลุ่มภารกิจ (Cluster) ด้านต่าง ๆ เพื่อเป็นส่วนสนับสนุนการดำเนินงานของคณะกรรมการบริหารงานระดับอำเภอ

เพื่อให้การจัดระบบการบริหารงานระดับอำเภอเป็นไปด้วยความเรียบร้อย จึงขอยกเลิกคำสั่งอำเภอคำชะอี ที่ ๓๘ /๒๕๕๗ เรื่อง แต่งตั้งคณะกรรมการบริหารงานอำเภอ (กบอ.) ลงวันที่ ๓ กุมภาพันธ์ ๒๕๕๗ และแต่งตั้งคณะกรรมการบริหารงานอำเภอ และกลุ่มภารกิจด้านต่าง ๆ ดังนี้

๑. คณะกรรมการบริหารงานอำเภอ (กบอ.) ประกอบด้วย

๑.๑ นายอำเภอคำชะอี	ประธานคณะกรรมการ
๑.๒ ปลัดอำเภอ หัวหน้ากลุ่มงานบริหารงานปกครอง	รองประธาน
๑.๓ ผู้กำกับการสถานีตำรวจภูธรคำชะอี	กรรมการ
๑.๔ สารวัตรสถานีตำรวจภูธรบ้านค้อ	กรรมการ
๑.๕ เกษตรอำเภอคำชะอี	กรรมการ
๑.๖ พัฒนาการอำเภอคำชะอี	กรรมการ
๑.๗ สาธารณสุขอำเภอคำชะอี	กรรมการ
๑.๘ ผอ.ศูนย์การศึกษาอนุเคราะห์และการศึกษาตามอัธยาศัยอำเภอคำชะอี	กรรมการ
๑.๙ ท้องถิ่นอำเภอคำชะอี	กรรมการ
๑.๑๐ ปศุสัตว์อำเภอคำชะอี	กรรมการ
๑.๑๑ ประมงอำเภอคำชะอี	กรรมการ
๑.๑๑ เจ้าพนักงานที่ดินจังหวัดมุกดาหาร สาขาคำชะอี	กรรมการ
๑.๑๒ ผู้อำนวยการโรงพยาบาลคำชะอี	กรรมการ
๑.๑๓ สัสดีอำเภอคำชะอี	กรรมการ
๑.๑๔ สรรพากรพื้นที่สาขาคำชะอี	กรรมการ
๑.๑๕ สรรพสามิตพื้นที่สาขาคำชะอี	กรรมการ
๑.๑๖ ผู้จัดการ ธกส.สาขาคำชะอี	กรรมการ
๑.๑๗ นายกเทศมนตรีตำบลคำชะอี/นายกองค์การบริหารส่วนตำบล ทุกแห่ง	กรรมการ
๑.๑๘ กำนัน ทุกตำบล	กรรมการ
๑.๑๙ ปลัดอำเภอ ทุกคน	กรรมการ
๑.๒๐ ปลัดอำเภอ งานสำนักงานอำเภอ	กรรมการ/เลขานุการ

มีหน้าที่

๑. นำยุทธศาสตร์การพัฒนาจังหวัดมุกดาหาร ไปสู่การปฏิบัติในพื้นที่โดยกระบวนการมีส่วนร่วมของภาคีการพัฒนา ให้เกิดประโยชน์และประสิทธิผล

๒. ประสานความร่วมมือกับส่วนราชการ องค์กรปกครองส่วนท้องถิ่น ภาคเอกชนในการจัดทำแผนงานโครงการเพื่อพัฒนาและแก้ไขปัญหา ให้สอดคล้องกับปัญหาความต้องการของราษฎรแต่ละพื้นที่หมู่บ้าน ตำบล

๓. บูรณาการจัดทำแผนงานโครงการพัฒนา ส่วนราชการ รัฐวิสาหกิจ และองค์กรปกครองส่วนท้องถิ่น ภาคเอกชนและข้อเสนอของกลุ่มภารกิจต่าง ๆ

๔. ควบคุม กำกับดูแล ให้คำแนะนำ และติดตามประเมินผลการดำเนินงานของหน่วยงานเพื่อให้เกิดประโยชน์สูงสุด

๕. แต่งตั้งคณะทำงานหรือมอบหมายภารกิจหน่วยงาน ตามความเหมาะสม

๖. ดำเนินการอื่น ๆ ตามที่นายอำเภอมอบหมาย

๒. กลุ่มภารกิจ (Cluster) ด้านต่าง ๆ ประกอบด้วย

(๑) กลุ่มภารกิจด้านเศรษฐกิจ

- | | |
|---|------------------------|
| ๑) ปลัดอำเภอ หัวหน้ากลุ่มงานบริหารงานปกครอง | เป็นหัวหน้ากลุ่มภารกิจ |
| ๒) เกษตรอำเภอคำชะอี | รองหัวหน้ากลุ่มภารกิจ |
| ๓) ปศุสัตว์อำเภอคำชะอี | กรรมการ |
| ๔) ประมงอำเภอคำชะอี | กรรมการ |
| ๕) ปลัดอำเภองานสำนักงานอำเภอ | กรรมการ/เลขานุการ |

(๒) กลุ่มภารกิจด้านสังคม

- | | |
|--|------------------------|
| ๑) ผอ.ศูนย์การศึกษาชนอกระบบและการศึกษาตามอัธยาศัยอำเภอคำชะอี | เป็นหัวหน้ากลุ่มภารกิจ |
| ๒) พัฒนาการอำเภอคำชะอี | รองหัวหน้ากลุ่มภารกิจ |
| ๓) สาธารณสุขอำเภอคำชะอี | กรรมการ |
| ๔) ผู้อำนวยการโรงพยาบาลคำชะอี | กรรมการ |
| ๕) ปลัดอำเภองานบริหารงานปกครอง | กรรมการ / เลขานุการ |

(๓) กลุ่มภารกิจด้านความมั่นคง

- | | |
|---|------------------------|
| ๑) ปลัดอำเภอ หัวหน้ากลุ่มงานบริหารงานปกครอง | เป็นหัวหน้ากลุ่มภารกิจ |
| ๒) รองผู้กำกับการสถานีตำรวจภูธรคำชะอี (ฝ่ายป้องกันปราบปราม) | รองหัวหน้ากลุ่มภารกิจ |
| ๓) สารวัตรสถานีตำรวจภูธรบ้านค้อ | กรรมการ |
| ๔) ประธานชมรมกำนัน ผู้ใหญ่บ้าน ฯลฯ | กรรมการ |
| ๕) ปลัดอำเภอรับผิดชอบงานฝ่ายความมั่นคง | กรรมการ/เลขานุการ |

(๔) กลุ่มภารกิจด้านทรัพยากรธรรมชาติและสิ่งแวดล้อม

- | | |
|---|------------------------|
| ๑) ปลัดอำเภอ หัวหน้ากลุ่มงานบริหารงานปกครอง | เป็นหัวหน้ากลุ่มภารกิจ |
| ๒) ท้องถิ่นอำเภอคำชะอี | กรรมการ |
| ๓) รองผู้กำกับการสถานีตำรวจภูธรคำชะอี (ฝ่ายป้องกันปราบปราม) | กรรมการ |
| ๔) สารวัตรสถานีตำรวจภูธรบ้านค้อ | กรรมการ |
| ๕) เกษตรอำเภอคำชะอี | กรรมการ |
| ๖) ปลัดอำเภอรับผิดชอบงานฝ่ายความมั่นคง | กรรมการ/เลขานุการ |

๓/ (๕) กลุ่มภารกิจ...

(๕) กลุ่มภารกิจด้านการบริหารจัดการ

- | | |
|---|------------------------|
| ๑) ปลัดอำเภอ หัวหน้ากลุ่มงานบริหารงานปกครอง | เป็นหัวหน้ากลุ่มภารกิจ |
| ๒) ท้องถิ่นอำเภอคำชะอี | รองหัวหน้ากลุ่มภารกิจ |
| ๓) พัฒนาการอำเภอคำชะอี | กรรมการ |
| ๔) ปลัดอำเภองานสำนักงานอำเภอ | กรรมการ / เลขานุการ |

มีหน้าที่

๑. จัดทำยุทธศาสตร์การพัฒนาจังหวัด แผนงาน โครงการ โดยกระบวนการมีส่วนร่วม ของภาคีการพัฒนา ให้สอดคล้องกับยุทธศาสตร์ การพัฒนากลุ่มจังหวัด จังหวัด ภาค ชาติ
 ๒. ส่งเสริม สนับสนุน และประสานความร่วมมือกัน ระหว่างภาครัฐและภาคเอกชน เพื่อให้มีการพัฒนาเป็นไปตามยุทธศาสตร์การพัฒนาจังหวัดและกลุ่ม
 ๓. บูรณาการจัดทำแผนงานโครงการพัฒนา โครงการประสานงานกับส่วนราชการ รัฐวิสาหกิจ และองค์กรปกครองส่วนท้องถิ่น รวมทั้งภาคเอกชน
 ๔. กำกับ คำแนะนำ ติดตามประเมินผลการดำเนินงานภายในจังหวัด
 ๕. เชิญ ส่วนราชการ รัฐวิสาหกิจ อปท. หรือหน่วยงานอื่นของรัฐ ภาคเอกชน และบุคคลที่เกี่ยวข้องเข้าร่วมชี้แจง ให้ข้อมูล และความคิดเห็นหรือถ่ายทอดเอกสารตามสมควร
 ๖. แต่งตั้งอนุกรรมการระดับต่าง ๆ ตามความเหมาะสม
 ๗. ดำเนินการอื่น ตามที่ได้รับมอบหมาย
- ทั้งนี้ ตั้งแต่บัดนี้ เป็นต้นไป

สั่ง ณ วันที่ ๑๒ เดือน กุมภาพันธ์ พ.ศ. ๒๕๕๙

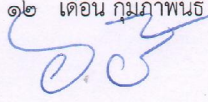
(นายอภัย วุฒิสัยการ)
นายอำเภอคำชะอี

()/

/

. . . /
10/

3

. .

.....

.

.

.

4.

. . . .

.

.

.

.

.

. . .

, .24

.

.

.

.

.

. . .

. . .

.

. . . .

. .

.

.

.

.

. . . .

.

.

.

.

.

.

.

.

.

.

.

.

.

.

2501

2/37.

1. . .
32. .
33. .
34. . . . (.)
35. . . .
36. .
37. . .
38. . .

. . .

- ()

12 **Big Cleaning Day** 34

()

1.3 ()

1.4

()

1.5 ()

1.6 " "

. .2560

- "

" . .2560 2

- 22 2559 4

- 14 2560 9

. .

-2-

9/

2

/

.

. .2560

/

..

. .2560

1.

/

300,000

(

/

)

2.

15

2559

/

. .2560

.

.

20

2559

3.2

. .2560

13

2559

2559

. .2560

-4-

1.

(Focus Group) . .2560
15

2559

2.

2. . .2560 5 1. ,
5. , 3. , 4. ,

3.3 4 (. .2561 - 2564)

61-64

“

”

4 (. .2561-2564)

.4

9

9

. . .

3.5

2559

85

17

2559

. . 3.6

1.

. . . .

Matrix Program

[illegible]

ป.หน.ฝ่ายฯ

๓.๑๑ การป้องกันและปราบปรามการค้ามนุษย์

ในห้วงเดือนกันยายน ๒๕๕๙ ชุดปฏิบัติการจัดระเบียบสังคมอำเภอคำชะอี ประกอบด้วย ฝ่ายปกครอง ตำรวจ ทหาร ร่วมกับชุดปฏิบัติการจังหวัด ได้ออกตรวจตราตาม ประกอบการในพื้นที่ปรากฏว่าไม่พบการกระทำผิด

๓.๑๒. การป้องกันและลดอุบัติเหตุทางถนน

การตั้งด่านเพื่อตรวจสอบอุบัติเหตุทางถนน โดยเฉพาะที่ อบต.ที่ติดถนนทางหลวง สามารถ แจ้งเตือนนายอำเภอได้

ประธาน

๓.๑๔. การเตรียมการป้องกันการเกิดอุทกภัย น้ำท่วมฉับพลัน น้ำป่าไหลหลาก ดินถล่ม และรวมต่อไปถึงภัยหนาวที่จะถึง ให้สำรวจผู้ได้รับผลกระทบ

ที่ประชุม

รับทราบ

ประธาน

ระเบียบวาระที่ ๔ เรื่องอื่นๆ (ถ้ามี) เชิญส่วนราชการ

สาธารณสุขฯ

สถานการณ์ไข้เลือดออกทั้งจังหวัดมุกดาหาร ๒๒๙ ราย อำเภอคำชะอี ๒๐ ราย เกิดขึ้นที่ พื้นที่ใด ขอความร่วมมือจาก ผู้บริหารท้องถิ่นด้วย และอุบัติเหตุ

นายก

ไฟกระพริบที่ติดช่วง ร.ร.อนุบาลคำชะอี, รพ.คำชะอี ติดตั้งเรียบร้อยแล้ว แต่พื้นที่เป็นของ

อบต.น้ำเที่ยง

กรมทางหลวง ผู้รับจ้างไม่สามารถเบี่ยงได้ ขอให้นายอำเภอคำชะอีติดตามให้ด้วย

นายก

ขอขอบคุณนายอำเภอคำชะอี ที่สนับสนุนและส่งเสริมโครงการประปาของบ้านตาเบอะ

อบต.บ้านค้อ

หมู่ ๘ ตำบลบ้านค้อ การก่อสร้างใกล้แล้วเสร็จ คงเหลือแต่ตู้ไฟ และโครงการฝายชะลอ น้ำวังลิ้ม อบจ.จังหวัดมุกดาหาร ได้ดำเนินการสร้างเรียบร้อยแล้ว จัดทำแผนถนนลาดยาง ชุมชนได้ร่มพระบารมี หมู่ ๑๐ ตำบลบ้านค้อ งบประมาณ ๓๐,๐๐๐,๐๐๐ บาท ระยะทาง ๕ ก.ม. ส่งไปทางหลวงชนบท ไปชุมชนได้ร่ม และบ้านแก่งนาง

ที่ประชุม

รับทราบ

ปิดประชุมเวลา ๑๖.๓๐ น.

ลงชื่อ.....

ผู้จัดบันทึกการประชุม

(นางสาวพรรณนิ บุญติวงศ์)

ปลัดอำเภอเจ้าพนักงานปกครอง ชำนาญการ

ลงชื่อ.....

ผู้ตรวจรายงานการประชุม

(นายพนพล ศิริ)

ปลัดอำเภอเจ้าพนักงานปกครอง ชำนาญการ

ลงชื่อ.....

ผู้รับรองรายงานการประชุม

(นายพรชัย พุดซ้อน)

นายอำเภอคำชะอี



(. . 2561-2564)

(. . 2561-2564)

. . 2534

(7) . . 2550

3 2559

(. . 2561-2564)

3 . . 2559

ON. 

()

