

แผนที่ตั้งโครงการโดยสังเขป

โครงการก่อสร้างรางระบายน้ำ และปรับปรุงพื้นที่หลังอาคาร 1
บริเวณ อาคาร 1 ที่ว่าการอำเภอบางพลี
อำเภอบางพลี จังหวัดสมุทรปราการ

วัตถุประสงค์โครงการ

- อำเภอบางพลีมีความประสงค์ดำเนินการก่อสร้างรางระบายน้ำ และปรับปรุงพื้นที่หลังอาคาร 1 บริเวณที่ว่าการอำเภอบางพลี
- เพื่อเป็นงานกับวิสาหกิจร่วมยัง บริเวณที่ว่าการอำเภอ



ที่ทำการปกครองอำเภอบางพลี
จังหวัดสมุทรปราการ

แบบ	ก่อสร้างรางระบายน้ำ
สถานที่ดำเนินการก่อสร้าง	ที่ว่าการอำเภอบางพลี
นายช่าง นิเทศ	(นายสมชาย ใจดี)
นายช่าง เขียนแบบ	(นายสมชาย ใจดี)
ผู้ดำเนินการ งานประติมากรรม	(นายสมชาย ใจดี)
หัวหน้า งานประติมากรรม	(นายสมชาย ใจดี)
นายช่าง บางพลี	(นายสมชาย ใจดี)
รายการ	
ทะเบียนเลขที่	วัน / เดือน / ปี
แผนที่	รวม
1	5

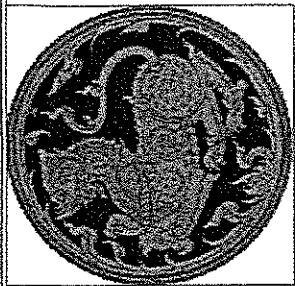

สำนักงานคณะกรรมการการเลือกตั้ง
จังหวัดสมุทรปราการ

กมลธำรงราษฎร์

สถานที่ค้าเป็นภากรกอลวาง

คำว่าภาครณียาภอบางพหิ

นายแพทย์
นายแพทย์

(นายสุเมธ ฤทธิกุล)

15.000

๒๕๖๕ (๒๕๖๕)

๑๑๗๑

(SECRET) (U.S. EYES ONLY)

 วัฒนวิทย์ วัฒนวิทย์
 ผู้อำนวยการ

(အမျိုးသမီးများ ပါဝင်မှုမရှိပါ)

นายอำเภอ
นางพัส

(นายวิชาญ คุ้มภัย)

EXPLANATION

ทะเบียนเลขที่	วัน / เดือน / ปี
---------------	------------------

recd	1/11/61
------	---------

35

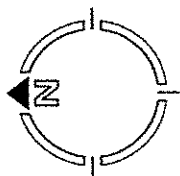

บ้านรักราษฎร์

23.00

47.00

2 கல்பாடு

આપણા

ឧបាយដ៏ទាបបង្គោល

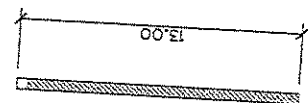

สำนักงานคณะกรรมการการอุดมศึกษา
จังหวัดสุพรรณบุรี

กอดน้องนางอย่างแนบแน่น

សេចក្តីសន្និដ្ឋាន

ที่ว่าการณ์บางอย่าง

(นายสาธิต ปุณณิษฐกุล)

(ผู้ช่วยฯ ๒๕๖๕๖๖๖๖)

100

901541 12/17/60 b)

0

100

(ရည်ရွယ်ချက်)

Am

(HUGH, MARSHALL)

കുറിപ്പുകൾ

0021 เมษายน ๒๕๖๓

กลุ่ม / เดือน / ปี

1966

4	5
---	---



สำนักงานคณะกรรมการกฤษฎีกา
จังหวัดชลบุรี

[illegible]

สถานที่สำนักงาน



ថ្នាក់កម្រិតទូទៅសាលាធម្មតា

25 25 25	25 25 25
----------------	----------------

นางสาว พิมพ์พร	(นางสาวพิมพ์พร กับทีม)	เขียนแบบ
-------------------	------------------------	----------

	(Sinhala Name)	

หัวหน้าศูนย์ งานบริหาร งานปกครอง	 (นายประจักษ์ บุญช่วย)	เห็นชอบ
--	--	---------

นางสาว นาง	(นาย)  สอน	อ. 
---------------	---	--

64436

bioRxiv preprint doi: <https://doi.org/10.1101/2020.06.10.145400>; this version posted June 10, 2020. The copyright holder for this preprint (which was not certified by peer review) is the author/funder, who has granted bioRxiv a license to display the preprint in perpetuity. It is made available under aCC-BY-NC-ND 4.0 International license.

These results are consistent with the findings of other studies that have shown that the use of a decision support system can improve the accuracy of diagnosis and treatment decisions in complex medical cases.

1918	1881
------	------

10/10/10	10/10/10
----------	----------

165 3101

11/11/2006	11/11/2006
------------	------------

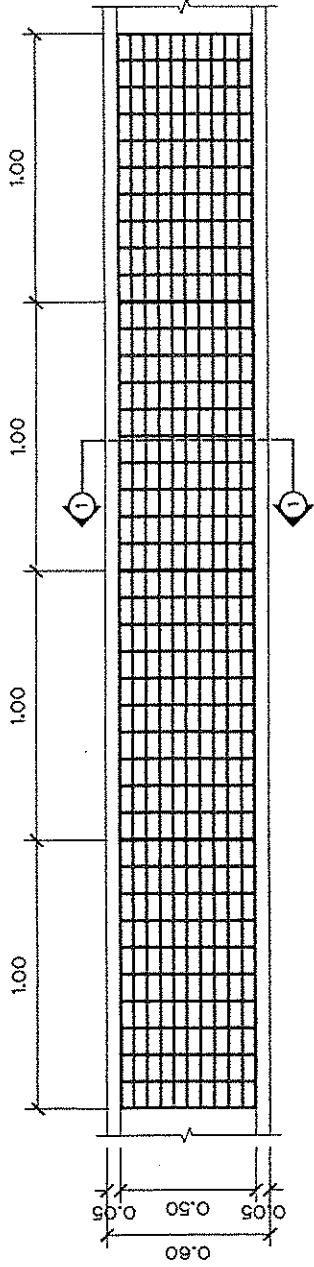

ผู้ดูแลระบบฯ

มาตรา ๑๖	๑:๒๐
----------	------

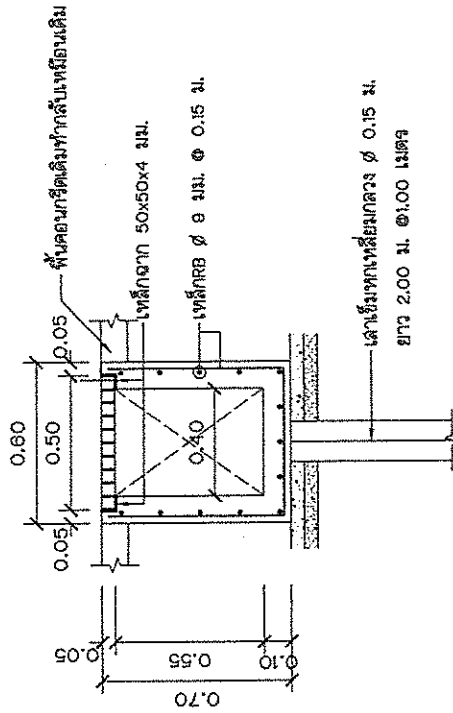

รูปที่ 1-1

02:1 Melchisedech

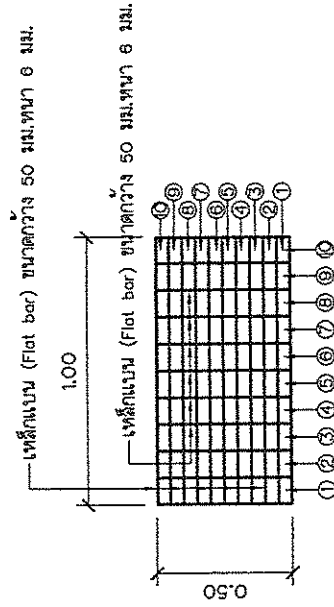

๒๖๖

1:20
มาตฐาน

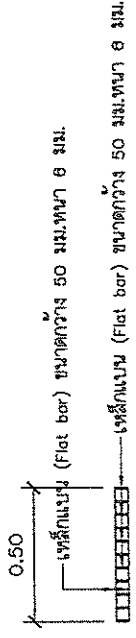

รูปตัดขวางระบายนํ้า

มาตรา ๒๖